

1 Procure por “**SPIN CARD**” na sua loja Play Store ou Apple Store;

2 Baixe o aplicativo;

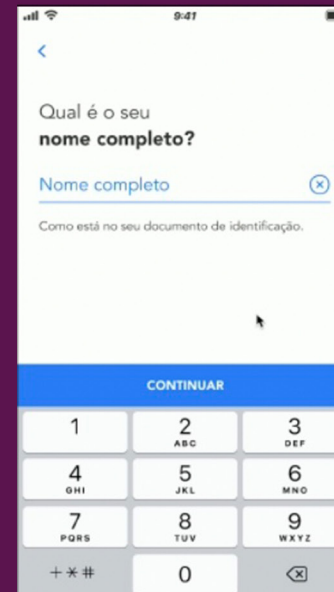

3 Abra e clique em **ACESSAR**. Em seguida insira seus dados como **NOME COMPLETO**, **OCUPAÇÃO**, **DATA DE NASCIMENTO**, **RENDA** e **E-MAIL**.

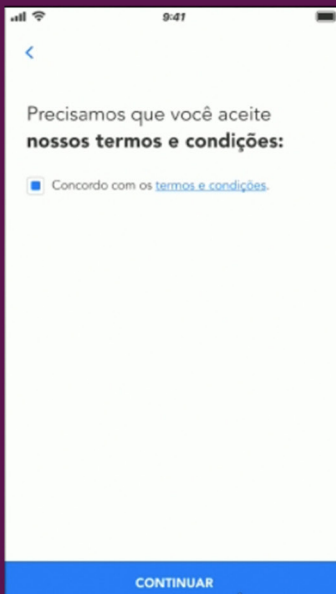

4 Aceite os **TERMOS e CONDIÇÕES**, selecione se é uma Pessoa Exposta Politicamente (SIM/NÃO) e clique em **CONTINUAR**.



5 Informe o nome completo da sua mãe, seu CEP e os dados atuais do seu endereço.

6 Crie uma senha para acessar o APP.



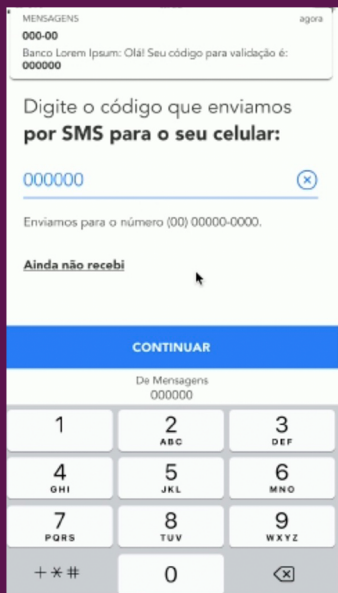

7 Informe o número do seu Celular e aguarde chegar o SMS, no seu celular, com o código de validação. Digite este código para validar o APP.

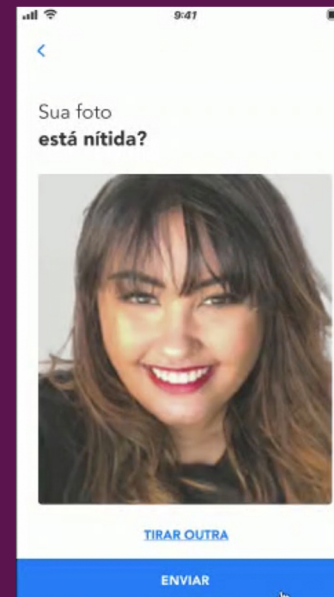

8 Tire uma foto do seu rosto no próprio aplicativo para comprovar sua identidade. A foto precisa estar clara e nítida.

9 Tire uma foto FRENTE e VERSO do seu RG ou CNH. Verifique se está legível antes de enviar.

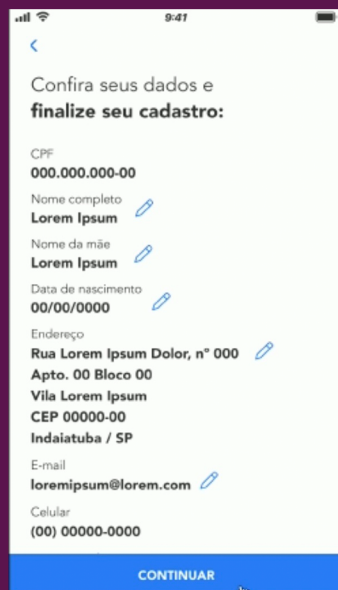

10 Ao finalizar o preenchimento, verifique se todos os dados estão corretos e clique em CONTINUAR.

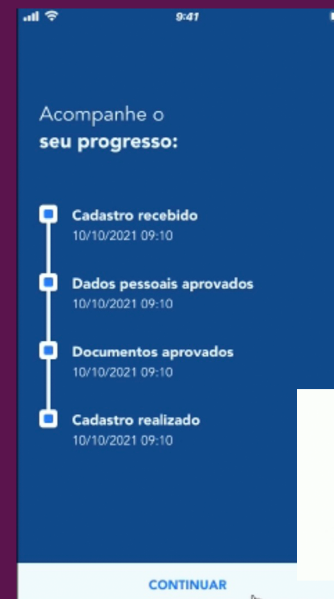

11 Acompanhe o progresso do seu cadastro até ele constar como CADASTRO REALIZADO e clique em CONTINUAR.



ACESSANDO O APLICATIVO

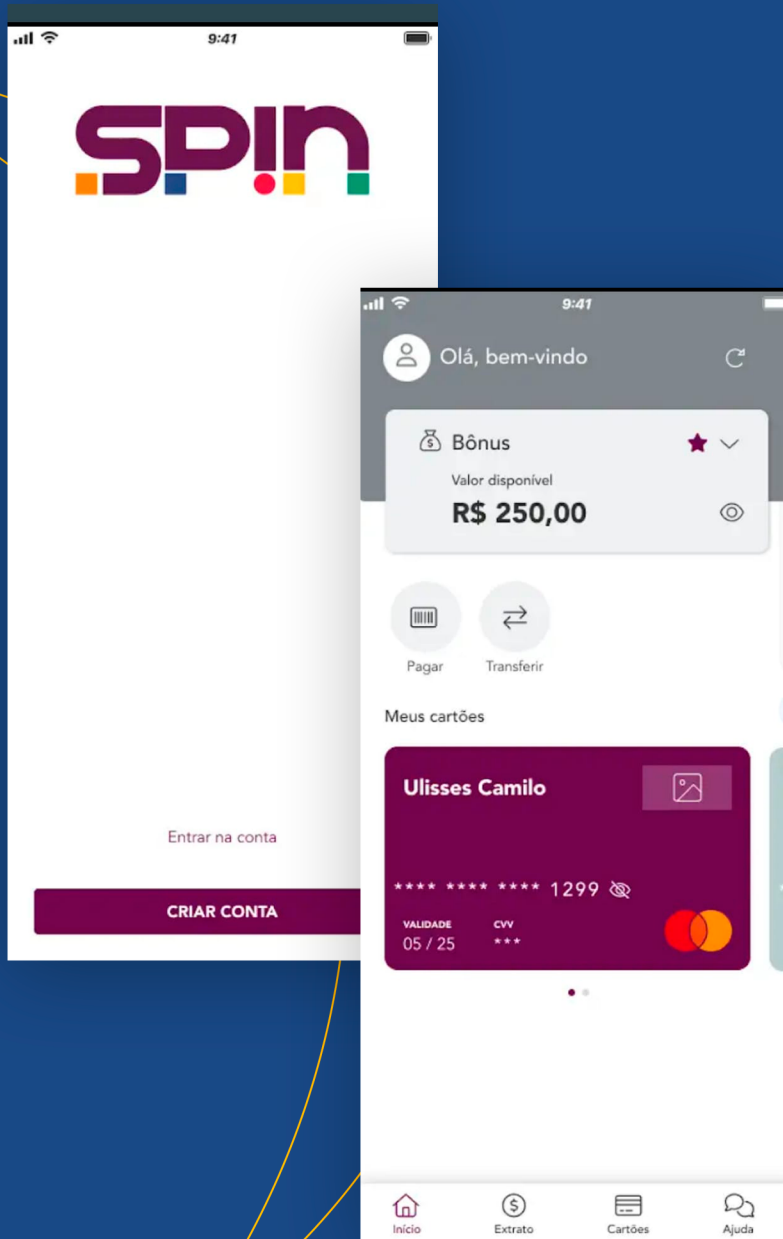

- 1 Abra seu aplicativo, clique em **ACESSAR** e preencha os campos solicitados.
- 2 Selecione o cartão que deseja utilizar (caso tenha mais de um) e clique em **CONTINUAR**.
- 3 Na aba **HOME** você poderá pagar um boleto ou fazer uma TED para qualquer CPF. Basta clicar no ícone desejado.
- 4 Para sua segurança, na primeira transação você deverá criar uma **SENHA TRANSACIONAL** que servirá somente para transações via aplicativo.
- 5 Na aba **EXTRATO** você poderá acompanhar todas as suas movimentações.
- 6 Na aba **CARTÕES** você poderá clicar nos “**TRÊS PONTINHOS**” e alterar a senha do seu cartão físico ou até bloquear o cartão temporariamente.
- 7 Para consultar um novo cartão, aperte a seta “**<**” que está no canto inferior direito.

Atenção!

As senhas de cartão físico, cartão virtual e transacional são diferentes!

